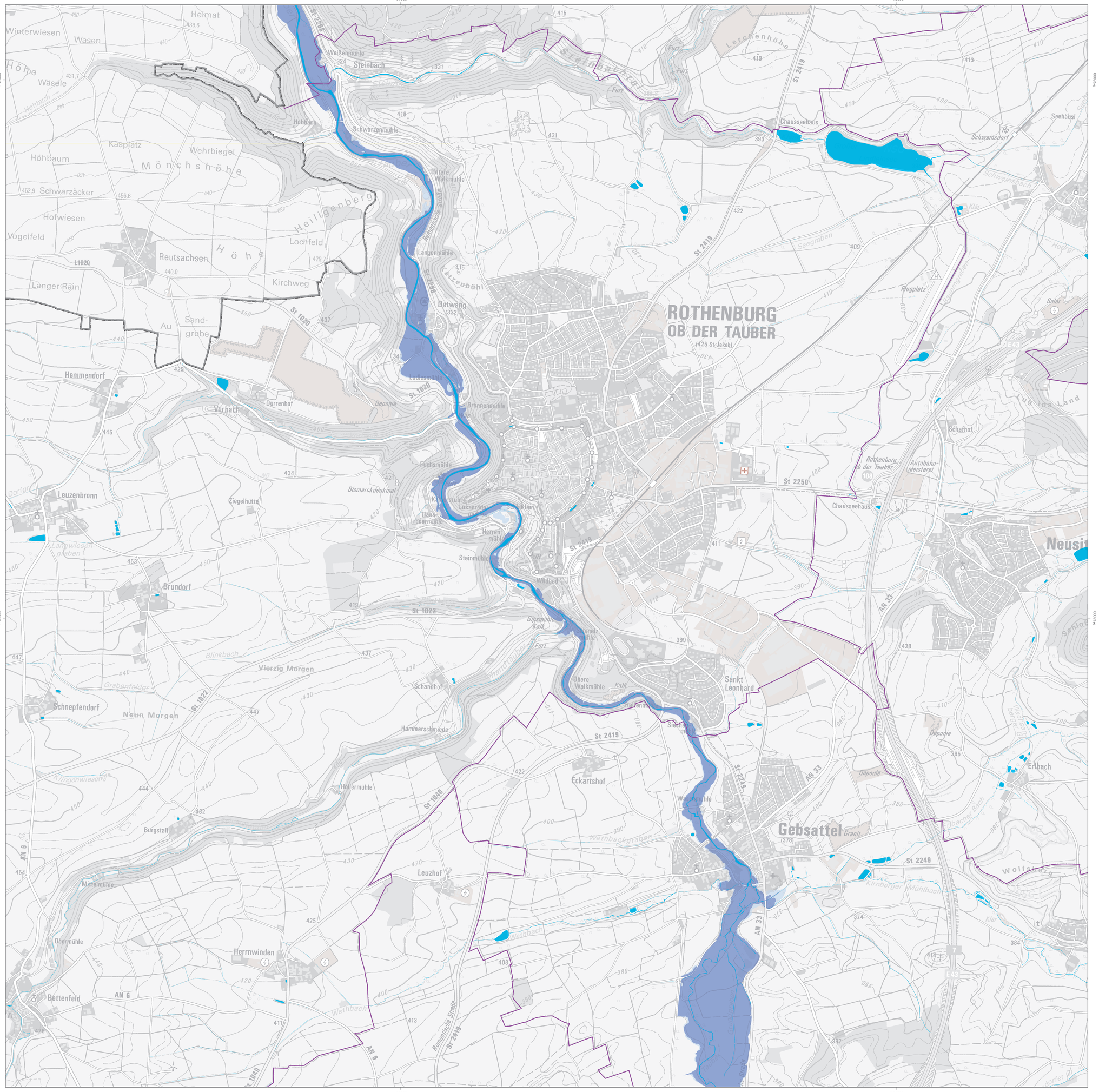

Hochwassergefahrenfläche

- $HQ_{häufig}$ (HQ_{10})
- HQ_{100}
- HQ_{extrem}

- Hof — Pegel
- Gewässer
- Deich, mobile und stationäre Hochwasserschutzwand
- Stauhaltungsdamm
- Berechnungsgrenze
- Staatsgrenze
- Landesgrenze
- Landkreisgrenze bzw. Grenze kreisfreie Stadt
- Gemeindegrenze

Maßstab 1 : 10.000

0 — 1 km

Herausgeber: Bayerisches Landesamt für Umwelt (LfU)
Bürgermeister-Ulrich-Straße 160
86179 Augsburg
Telefon: 0821 9071-0
E-Mail: poststelle@lfu.bayern.de
Internet: www.lfu.bayern.de

Geobasisdaten: © Bayerische Vermessungsverwaltung
- Tatsächliche Nutzung (ALKIS, Gewässer) 1 : 1 000 (2018)
- Digitale Topographische Karte (DTK25) 1 : 25 000 (2018)
- Amtliches Topographisches Kartographisches Informationssystem (ATKIS25) 1 : 25 000 (2018)

Fachdaten: Fachinformationssystem Wasserwirtschaft

Hinweis:
Diese Karte stellt nur Hochwassergefahrenflächen dar, die von dem u.g. Risikogewässer ausgehen. Weitere Wassergefahren, die von Starkregen, hohen Grundwasserständen oder anderen Gewässern ausgehen, sind nicht dargestellt.

Diese Karte wurde zum genannten Berichtsstand erstellt. Zwischenzeitlich können für dieses Gewässer ggf. aktualisierte Ergebnisse vorliegen. Die jeweils aktuellsten Ergebnisse sowie Detailinformationen zur Betroffenheit einzelner Grundstücke entnehmen Sie bitte dem Online-Kartendienst www.iug.bayern.de.

Weitere Auskünfte erteilt auch das zuständige Wasserwirtschaftsamt.

Berichtsstand: 22.12.2019

Bayerisches Landesamt für Umwelt

Wasser

Hochwassergefahrenkarte Tauber

Darstellung der Hochwassergefahrenflächen (Eintrittswahrscheinlichkeiten)
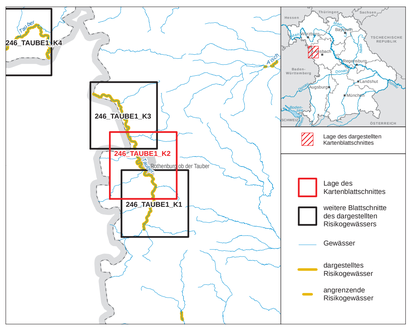
Risikogewässer:	Tauber
Blattschnitt:	246_TAUBE1_K2
Wasserwirtschaftsamt:	Ansbach
Landkreis / kreisfreie Stadt:	Ansbach
Gemeinde:	Gebsattel; Insingen; Neusitz; Rothenburg ob der Tauber; Steinsfeld; Windelsbach