Region Donau-Wald (12)

Fachbeitrag zum Landschaftsrahmenplan

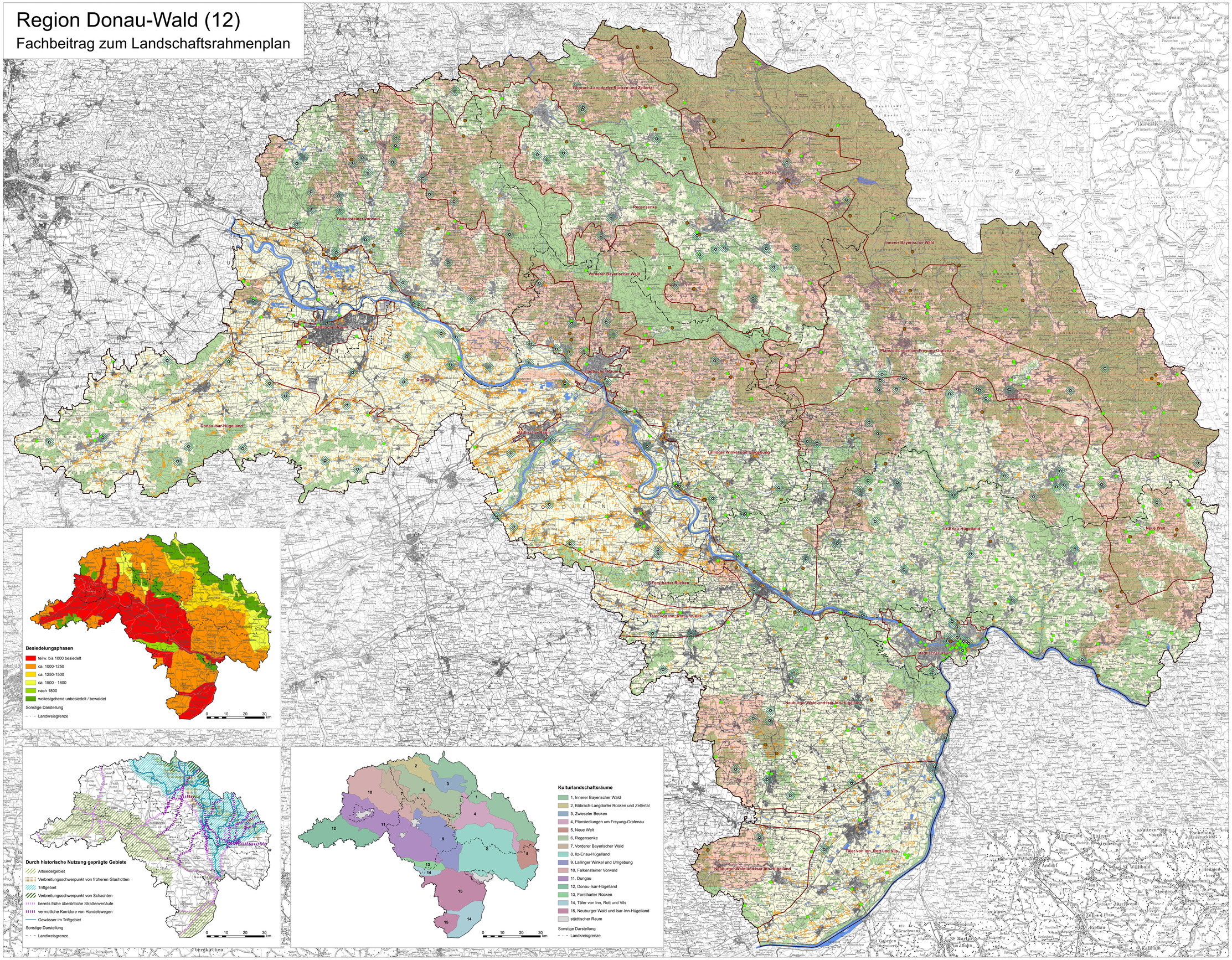

Potenzialkarte
Schutzgut Historische Kulturlandschaft

Räumliche Ausprägung

- Grenze der Kulturlandschaftsräume
- Dungau — Bezeichung der Kulturlandschaftsräume
- Bereiche historischer Kulturlandschaften besonderer Bedeutung
- vermutete Bereiche historischer Kulturlandschaften in Waldgebieten
- landschaftlicher Bezugsraum bedeutender historischer Bauten

Elemente der historischen Kulturlandschaft

- bedeutende historische Bauten mit landschaftlichem Bezug, z. B. Schlösser, Kirchen, Klöster
- Naturdenkmale
- Bodendenkmale
- anthropogene Aufschlüsse, z. B. Spuren historischen Bergbaus

Sonstige Darstellungen

- Wald
- Offenland
- Fließgewässer
- Gewässer
- Siedlungsflächen
- Landkreisgrenzen
- Grenze der Region

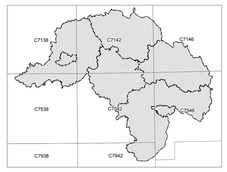

Quellen:
Geobasisdaten des Bayerischen Landesamts für Vermessung und Geoinformation, www.geodaten.bayern.de
Nutzungsartenkarte von 6.12.2000, AZ.: VM 3860 B - 4562
Biotopkartierung, Bayerisches Landesamt für Umwelt
CORINE Land Cover, Umweltbundesamt, DLR-DFD 2004
Biotopkartierung, Bayerisches Landesamt für Umwelt
Naturdenkmale, Bayerisches Landesamt für Umwelt
Naturräumliche Gliederung, LRU und Meynen-Schmithüsen
Bodenkarte, Bayerisches Landesamt für Umwelt
Arten- und Biotopschutzprogramme der Landkreise, Bayerisches Landesamt für Umwelt
Digitale Flurkarte, Bayerische Vermessungsverwaltung
Denkmalkataster, Bauderkmäler, Bayerisches Landesamt für Denkmalpflege, www.blfd.bayern.de
Stand der Flurwerordnung, Amt für ländliche Entwicklung Niederbayern
Landschaftsökologische Kartierung, Amt für Landwirtschaft, landschaftsökologie
Urpotentialkarten, Bayerisches Landesamt für Denkmalpflege
Topographischer Atlas vom Königreich Bayern, Bayerische Landesbibliothek online
Literatur zur geschichtlichen Entwicklung (s. Kap. 4.2.1 und Steckbriefe im Anhang)
Ortsnamensteleka

Maßstab 1:100.000

0 1 2 4 6km

N

Bestandsaufnahme abgeschlossen am 01.07.2010

Hinweis: Die Aussagen dieser Karte basieren z.T. auf kleinmaßstäblichen Grundlagen und können deshalb im Einzelfall örtlich abweichen.

Auftraggeber: Bayer. Landesamt für Umwelt
Fachliche Begleitung: Regierung von Niederbayern
Finanzierung: Bayer. Staatsministerium für Umwelt und Gesundheit
Bearbeitung: Institut für Landschaftsarchitektur der Staatl. Forschungsanstalt für Gartenbau an der Hochschule Weihenstephan-Triesdorf
Prof. Dr. M. Reinke
Bearbeitung: P. Blum, V. Stegmann

HOCHSCHULE WEIHENSTEPHAN-TRIESDORF
UNIVERSITY OF APPLIED SCIENCES

Region Donau-Wald (12)
Fachbeitrag Natur und Landschaft zum Landschaftsrahmenplan

Karte 2.6: Potenzialkarte
Schutzgut Historische Kulturlandschaft