Region Donau-Wald (12)

Fachbeitrag zum Landschaftsrahmenplan

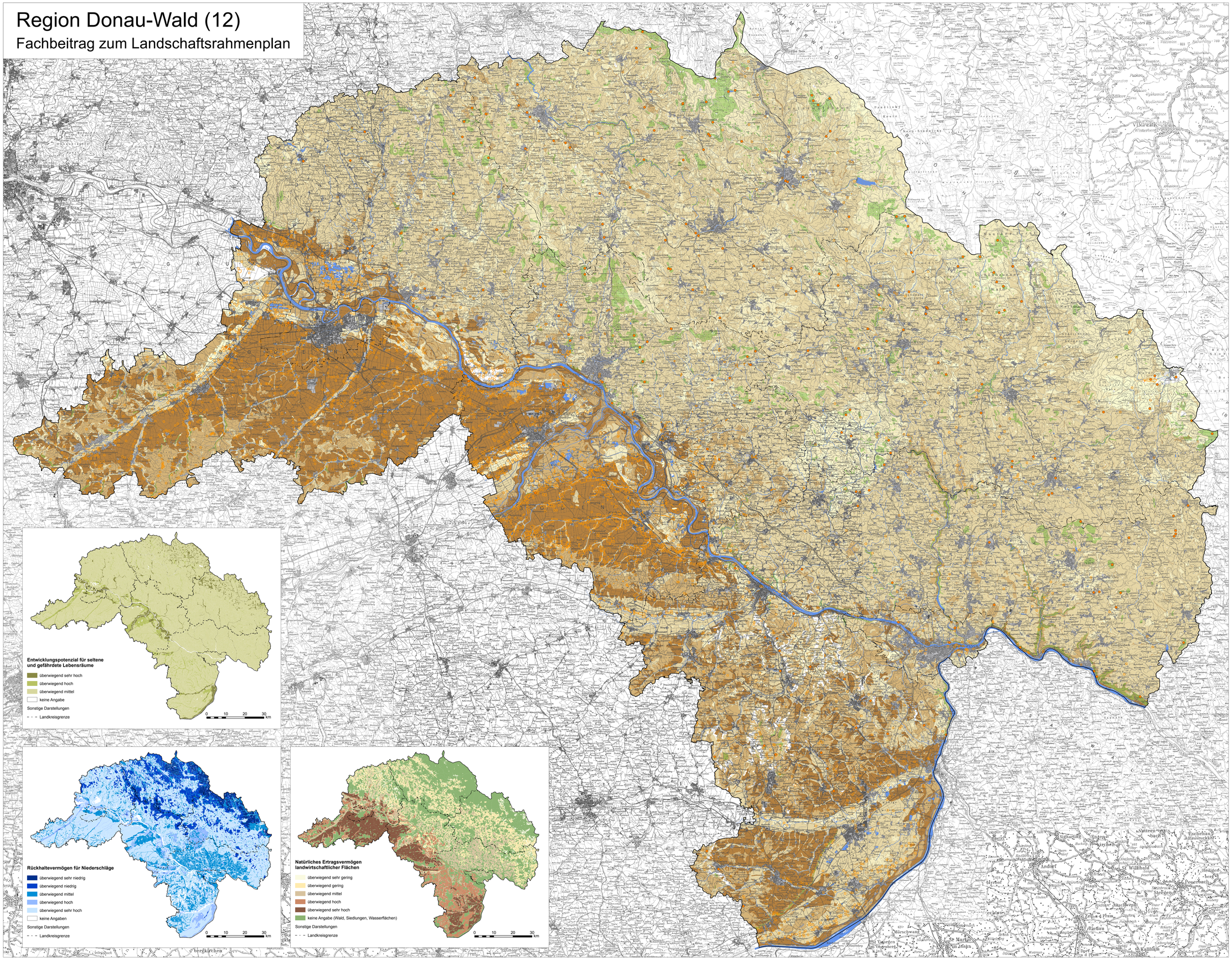

Potenzialkarte Schutzgut Boden

Filter- und Pufferfunktion, bewertet anhand des Rückhaltevermögens für Schwermetalle

(bei Wäldern: Versauerungswiderstand)

- überwiegend sehr gering
- überwiegend gering
- überwiegend mittel
- überwiegend hoch
- überwiegend sehr hoch
- keine Angabe

Bodenschutz im Wald

- Bodenschutzwald (nachrichtliche Übernahme aus der Waldfunktionskarte)

Bodenobjekte mit hoher Bedeutung als Archiv der Natur- und Kulturgeschichte

- Bodendenkmale
- Geotope

Sonstige Darstellungen

- Fließgewässer
- Gewässer
- Siedlungsflächen
- Landkreisgrenze
- Regionsgrenze

Quellen:
Geodaten des Bayerischen Landesamts für Vermessung und Geoinformation, www.geodaten.bayern.de
Nutzungsartenkarte vom 6.12.2005, AZ.: VM 3860.B - 4862
Raumordnungskataster der Regierung von Niederbayern (Stand 02/2006)
Daten aus dem Bayerischen Fachinformationssystem Naturschutz (FIS-Natur)
Bodenübersichtskarten, Bodenfunktionskarten und bodenkundliche Kennwerte der Region 12 (Donau-Wald)
Bodenkarte 1:25.000 des Bayerischen Landesamts für Umwelt, www.lfu.bayern.de
Bodenprofildaten der Bayerischen Landesanstalt für Wald und Forstwirtschaft , urwerdf , www.lwf.bayern.de
Bodenschätzungsdaten des Bayerischen Landesamts für Vermessung und Geoinformation, www.geodaten.bayern.de
Geotopkataster Bayern. Bayerisches Landesamt für Umwelt
Waldfunktionsplan Region Donau-Wald
Denkmalkataster. Bodendenkmäler. Bayerisches Landesamt für Denkmalpflege, www.blfd.bayern.de
Landwirtschaftliche Standortkartierung. Bayerische Landesanstalt für Landwirtschaft, www.lfl.bayern.de

Maßstab 1:100.000

0 1 2 4 6km

N

Bestandsaufnahme abgeschlossen am 01.07.2010

Hinweis: Die Aussagen dieser Karte basieren z.T. auf kleinmaßstäblichen Grundlagen und können deshalb im Einzelfall örtlich abweichen.

Auftraggeber: Bayer. Landesamt für Umwelt
Fachliche Begleitung: Regierung von Niederbayern
Finanzierung: Bayer. Staatsministerium für Umwelt und Gesundheit
Bearbeitung: Institut für Landschaftsarchitektur der Staatl. Forschungsanstalt für Gartenbau an der Hochschule Weihenstephan-Triesdorf
Prof. Dr. M. Reinke
Bearbeitung: P. Blum, V. Stegmann

HOCHSCHULE WEIHENSTEPHAN-TRIESDORF UNIVERSITY OF APPLIED SCIENCES

Region Donau-Wald (12)

Fachbeitrag Natur und Landschaft zum Landschaftsrahmenplan

Karte 2.1: Potenzialkarte Schutzgut Boden